

NIEUWS **OP** MAAT

NIEUWSBRIEF | FEBRUARI 2025

UITGAVE

DE SCHRIJVERSBUURT

ONDERWERPEN IN DEZE NIEUWSBRIEF

DE SLOOP VAN DE VAN LENNEPFLATS

HET VERPLAATSEN VAN DE
SPEELTUIN

VEEL AANDACHT VOOR GROEN

LEEFBAARHEID IN DE
SCHRIJVERSBUURT



Redactionele realisatie:

Woonopmaat

Met medewerking van:

Cisca Smit

Peter van Raamsdonk

Vormgeving:

Woonopmaat

Nieuws op maat

Is een uitgave van Woonopmaat.

Aan publicaties kunnen geen rechten

worden ontleend. Het overnemen

van artikelen is uitsluitend toegestaan

na schriftelijke toestemming van

de redactie.

www.woonopmaat.nl

Beste bewoners,

In de nieuwsbrief van oktober 2024 legden we uit dat het maken van plannen stap voor stap gaat. De volgende en een hele belangrijke stap, is het opstellen van de begroting. De afgelopen maanden hebben we hier hard aan gewerkt. Het bestuur van Woonopmaat heeft een besluit genomen over de richting en verder invulling.

Op 11 maart 2025 bespreken we het besluit met de klankbordgroep. En daarna brengen we u via de nieuwsbrief ook op de hoogte. In deze nieuwsbrief praten we u bij over de leefbaarheid in de wijk en de sloop van de Van Lennepstraat.

DE SLOOP VAN DE FLATS IN DE VAN LENNEPSTRAAT

Op 30 november 2024 leverde de laatste bewoner van de Van Lennepstraat de sleutels van de woning in. Vanaf 1 december is ook de "lage" flat in de hekken gezet. En ging de aannemer aan de slag met alle voorbereidende werkzaamheden. De laatste cv-ketels zijn verwijderd en opgeslagen voor hergebruik. Asbest onderzoek is afgerond en langzamerhand worden de woningen van binnenuit afgebroken. Nu is het wachten op het afbreken van de buitenkant.

Op de hoge flat staat een grote antenne. Deze wordt gebruikt voor het mobiele netwerk. Voordat de antenne wordt weggehaald, moet er eerst een vervangende antenne worden geplaatst. Dat kan niet zomaar en niet overal. Deze antenne moet op grote hoogte geplaatst worden. En hij moet op een plek komen, waar hij die zorgt voor verbinding tussen twee andere antennes. Zo zorgt de aanbieder van internet en telefonie dat je overal bereikbaar bent.

Een goede plek voor de vervangende antenne vinden is daarom lastig. Samen met de aanbieder zoeken we nu naar een tijdelijke oplossing. Hierdoor duurt het langer voordat de aannemer ook de flatgebouwen van buitenaf kan slopen. We verwachten dat de sloop in juni 2025 is afgerond. (Dit is wel onder voorwaarde)

HET VERPLAATSEN VAN DE SPEELTUIN

De speeltuin aan de Van Meursstraat is tijdelijk is dicht. Dit is gedaan omdat de speeltuin niet veilig is tijdens de sloop van de flats aan de Van Lennepstraat. Daarom zijn er hekken om de speeltuin geplaatst. Hierover heeft u een brief van de gemeente Heemskerk ontvangen.

Woonopmaat, de gemeente Heemskerk en de leden van de klankbordgroep vinden het belangrijk dat kinderen veilig en met plezier buiten spelen. Daarom is de speeltuin tijdelijk verplaatst naar het grasveld bij de Schimmelstraat, Hassebroekstraat en P.C. Hoofdstraat.

Ook worden de oude schommel en duikelrekken vervangen, omdat deze te oud zijn. De gemeente Heemskerk heeft nieuwe toestellen besteld, zoals een schommel, wipwap, draaitol en duikelrek. In maart worden deze toestellen geplaatst op het grasveld bij de Schimmelstraat. En ze blijven daar staan tot de sloop klaar is. Daarna zet de gemeente alle toestellen weer terug op de speeltuin bij de Van Meursstraat.



VEEL AANDACHT VOOR GROEN

Om ruimte te maken voor de sloop van de flatgebouwen verdwijnen een aantal bomen en struiken. Vier oude en beschermde bomen blijven staan. Deze waardevolle bomen blijven een plek van schaduw en natuur in de buurt. Ook in de toekomst is er veel aandacht voor het verbeteren van het groen in de Schrijversbuurt.

Samen moeten we voorbereid zijn op de verandering van het klimaat. Dit heet klimaatadaptatie. We zorgen voor meer groen in de wijk. Zo vangen we beter het regenwater op als het meer gaat regenen. Ook zorgt het plaatsen van bomen en struiken voor natuurlijke verkoeling op hete zomerdagen.

LEEFBAARHEID IN DE SCHRIJVERSBUURT

Ook in deze brief vragen we weer aandacht voor de leefbaarheid in de wijk.

- **Heeft u vragen of klachten over de openbare ruimte?**

Deel dan deze op www.fixi.nl.

- **Heeft u vragen of ideeën om de leefbaarheid te verbeteren?**

Neem dan contact op met de wijkopzichter of de projectleider bewonersbetrokkenheid. Dat kan door te bellen naar **0251-256010** of te mailen naar schrijversbuurt@woonopmaat.nl

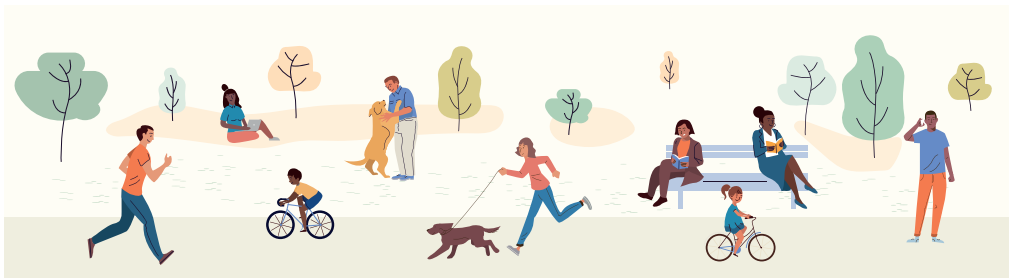

HET PROJECTTEAM



Cisca Smit
Projectleider
bewonersbetrokkenheid



Richard Scholten
Projectregisseur



Peter van Raamsdonk
Projectregisseur



Renate Gabel
Wijkopzichter



**HIER
BEN
IK
THUIS**

BEZOEKADRES
Burgemeester Nielenplein 6
1961 NV Heemskerk

POSTADRES
Postbus 20
1960 AA Heemskerk

WOON
OP **MAAT**

SAMEN.WONEN